**ОБЛАСТНОЕ ГОСУДАРСТВЕННОЕ АВТОНОМНОЕ ОБРАЗОВАТЕЛЬНОЕ УЧРЕЖДЕНИЕ СРЕДНЕГО ПРОФЕССИОНАЛЬНОГО ОБРАЗОВАНИЯ «БАЙКАЛЬСКИЙ ТЕХНИКУМ ОТРАСЛЕВЫХ ТЕХНОЛОГИЙ И СЕРВИСА»**

Поисково-исследовательская работа по теме:

# История Байкальского техникума отраслевых технологий и сервиса

Выполнила: Герман Анна
группа № 8
Руководитель: Каулер Н.Н.

**Актуальность**

История учебного заведения имеет огромное значение для гражданско-патриотического воспитания подрастающего поколения. Формирование культурного наследия подростков. И на примере выпускников, ветеранов ПТО мы должны воспитывать в себе отношения к жизни, самосознание, эстетические принципы личности, ее моральные качества, формирование активной жизненной позиции, согласующихся с нормами и традициями социальной жизни техникума.

**Цель:**

- Исследование истории возникновения Байкальского техникума отраслевых технологий и сервиса.

**Задачи:**

- Социологический опрос;
- Работа с документами архива;
- Встреча с ветеранами;
- Работа с интернет сайтом;
- Оформление материала в электронном виде.

# Социологический опрос

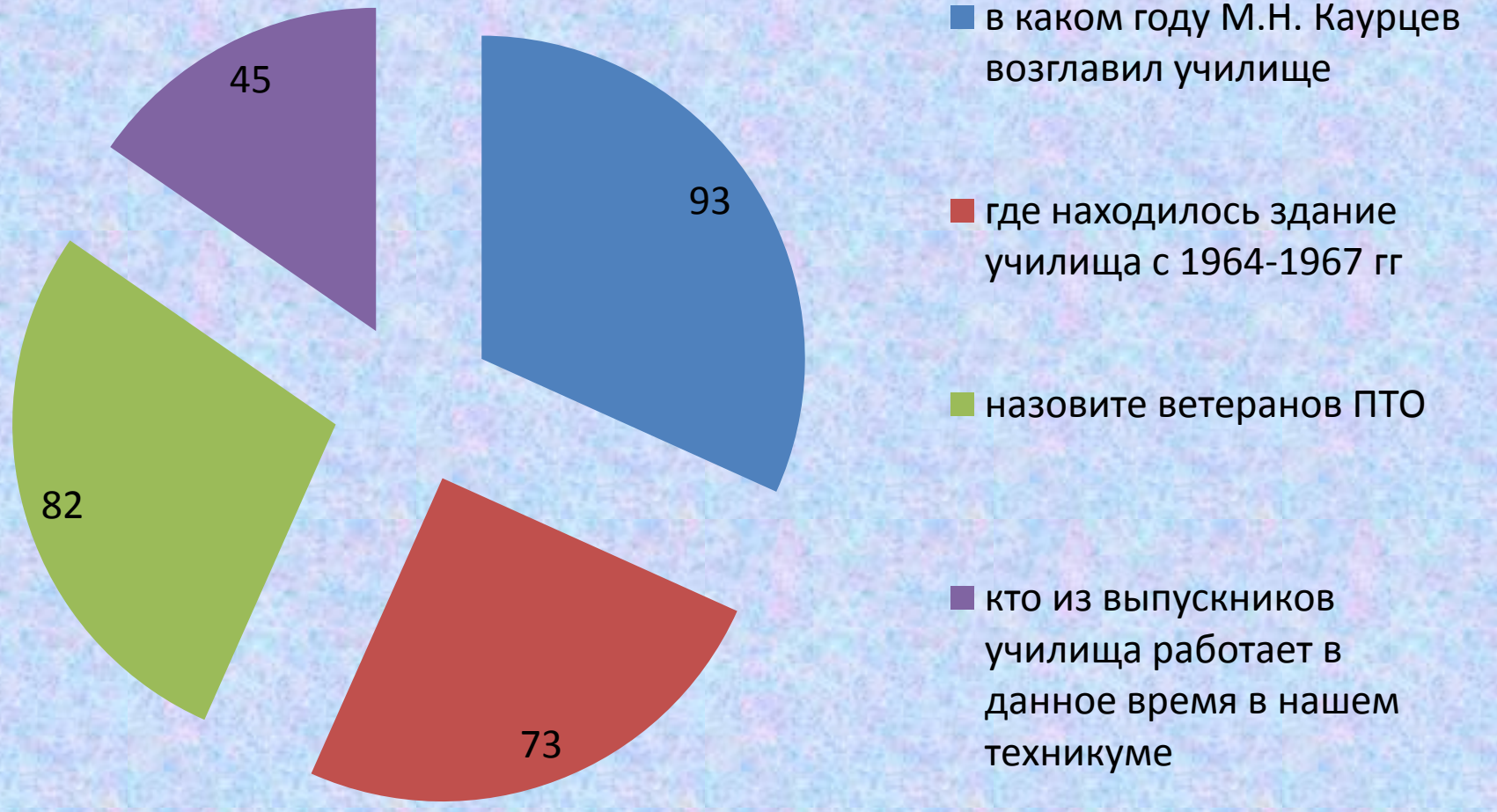

Здание училища находилось в микрорайоне «Строитель» с 1964 по 1967 гг.

1 сентября 1972 года учащиеся получили замечательное, современное, просторное здание на главной городской площади, благодаря Льву Егоровичу Вокину.

# *Директора училища*

**Лев Егорович Вокин** с 1964 – 1976 г.г. Под его руководством училище принимало участие во всесоюзных конкурсах и занимало почетные места. Училищу было присвоено звание «Училище высокой культуры».

В 1976 году директором был назначен **Анатолий Петрович Бочкарев**, активно развивал сотрудничество с предприятиями города, с целью прохождения производственной практики и трудоустройства выпускников.

**Альбина Николаевна Гордеева** руководила училищем с 1980 г. Партийный работник, разносторонне образованный человек. Новый стимул при ней получило развитие художественной самодеятельности.

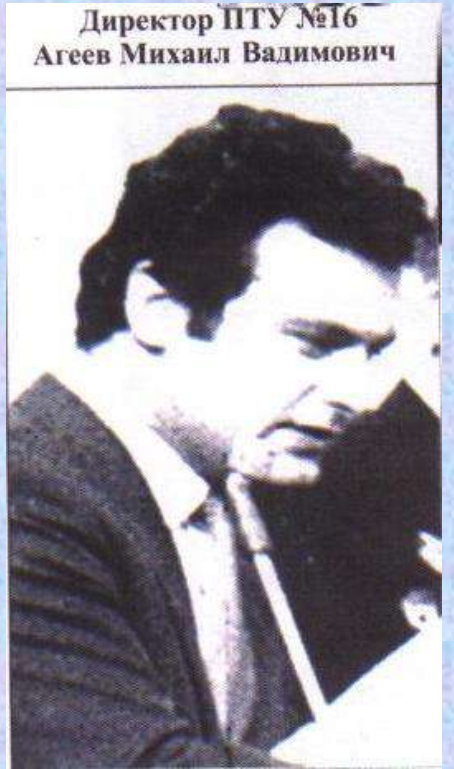


**Михаил Вадимович Агеев** – инженер – технолог. В период его руководства оборудована сварочная мастерская, что позволило ввести в образовательный курс профессиональный курс «Сварщик», долгие годы являющуюся одной из ведущих в училище и широко востребованной.

**Виктор Семенович Кобелев**, педагог – историк по образованию, руководил училищем с 1989 г. Инициатива В.С. Кобелева в повышении квалификации инженерно-педагогических работников.

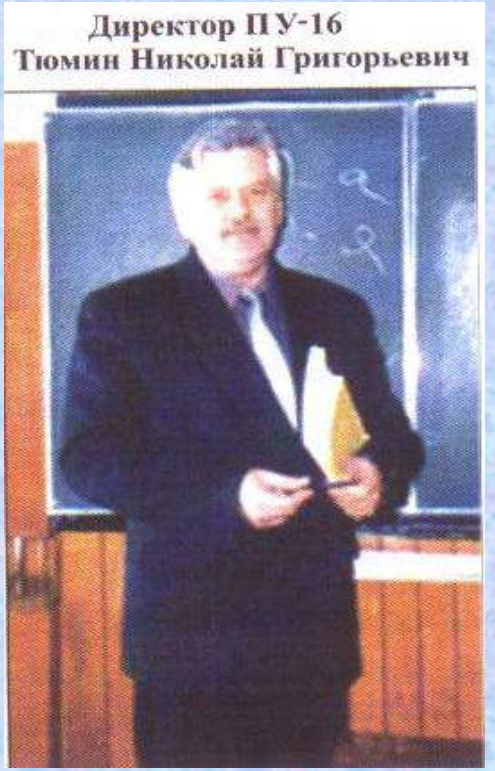


**Николай Григорьевич Тюмин** работал в училище с 1982 года в качестве мастера производственного обучения по профессии электромонтер. В январе 1994 года был назначен директором училища. Н.Г. Тюмин развивал и поддерживал информационные технологии – при нем был создан Интернет-центр училища.

**Михаил Никитович Каурцев** –

был принят на работу в 2000 г. – преподавателем ОБЖ. В 2004 г. возглавил училище. В училище изменилось многое: введены новые специальности, постоянно повышается квалификация инженерно-педагогических технологий, произведен ремонт, создана современная материально-техническая база. Сложно перечислить все новое и модернизированное.

За годы обучения училище (техникум) подготовило более 19000 специалистов по рабочим профессиям. В разные годы обучали разным профессиям (учитывая потребность рабочих профессий на рынке труда):

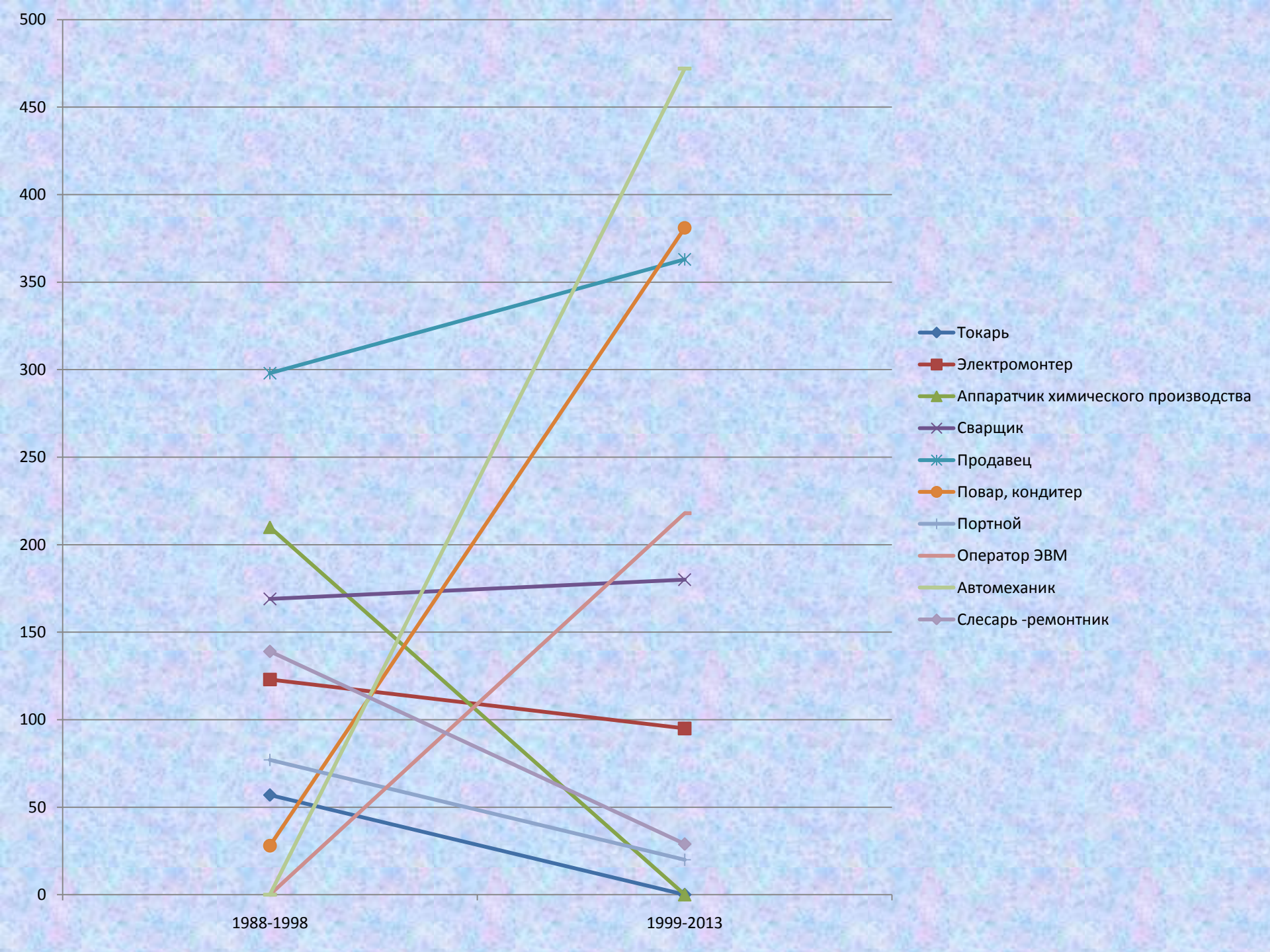
500
450
400
350
300
250
200
150
100
50
0
1988-1998
1999-2013
Токарь
Электромонтер
Аппаратчик химического производства
Сварщик
Продавец
Повар, кондитер
Портной
Оператор ЭВМ
Автомеханик
Слесарь -ремонтник

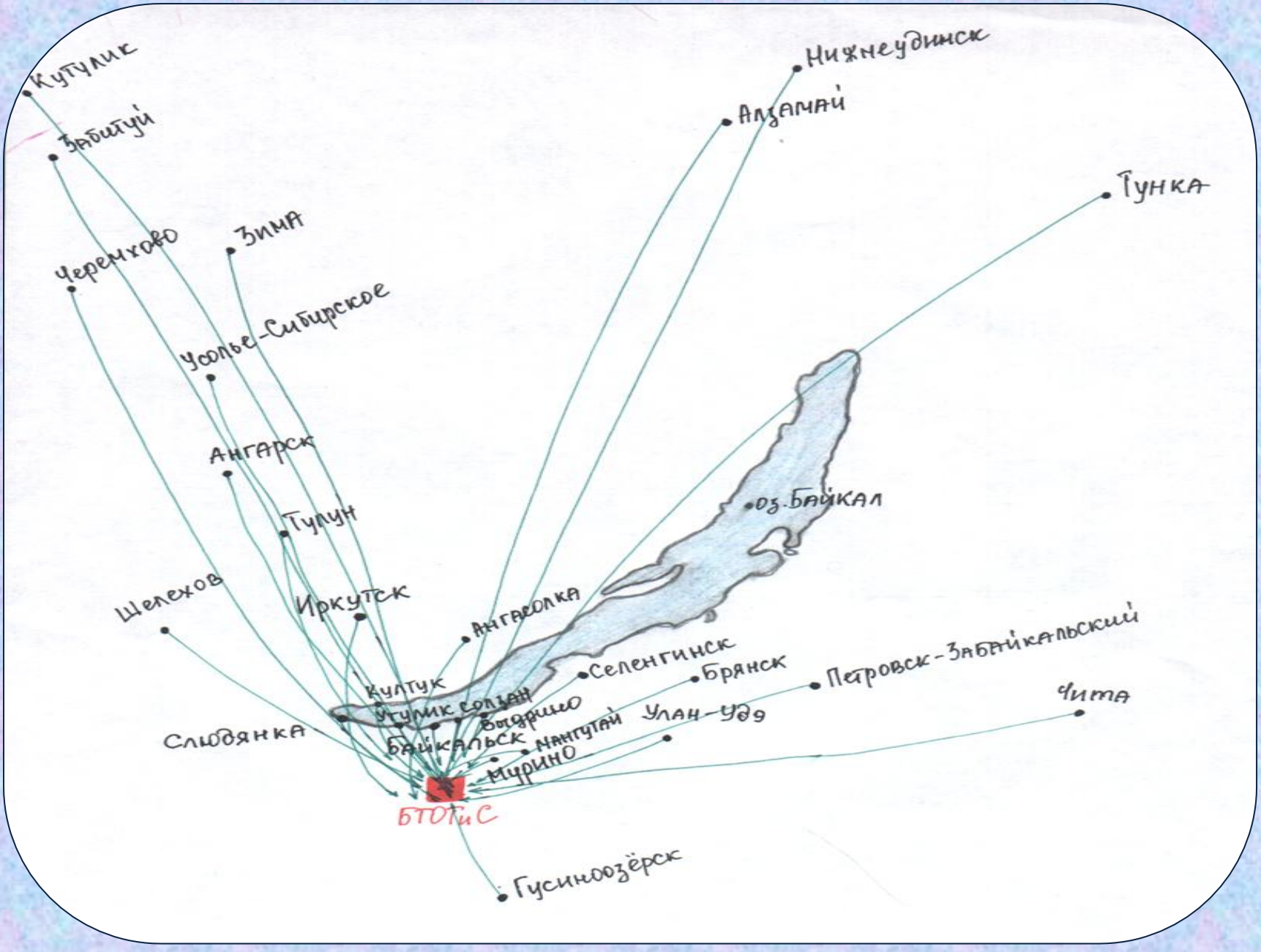
Кутулик
Забитуй
Черемхово
Зима
Усолье-Сибирское
Ангарск
Тулун
Иркутск
Шелехов
Слюдянка
Ангаролка
Культук
Утулик
Солзан
Выдрино
Байкальск
Мантулай
Мурино
Селенгинск
Брянск
Улан-Удэ
Петровск-Забайкальский
Чита
Тунка
Алзамай
Нижнеудинск
оз. Байкал
БТОТиС
Гусиноозёрск

- -лаборант химического анализа;
- -варщик целлюлозы;
- -слесарь КИПиА;
- -портной;
- -мастер столярного и мебельного производства;
- -автомеханик;
- -электромонтер по ремонту и

обслуживанию электрооборуд

- -машинист БДМ;
- -аппаратчик химического производства;
- -сварщик;
- -портной;
- - -коммерсант в торговле;
- -повар, кондитер;
- -продавец, контролер-кассир и др.

Машинисты БДМ

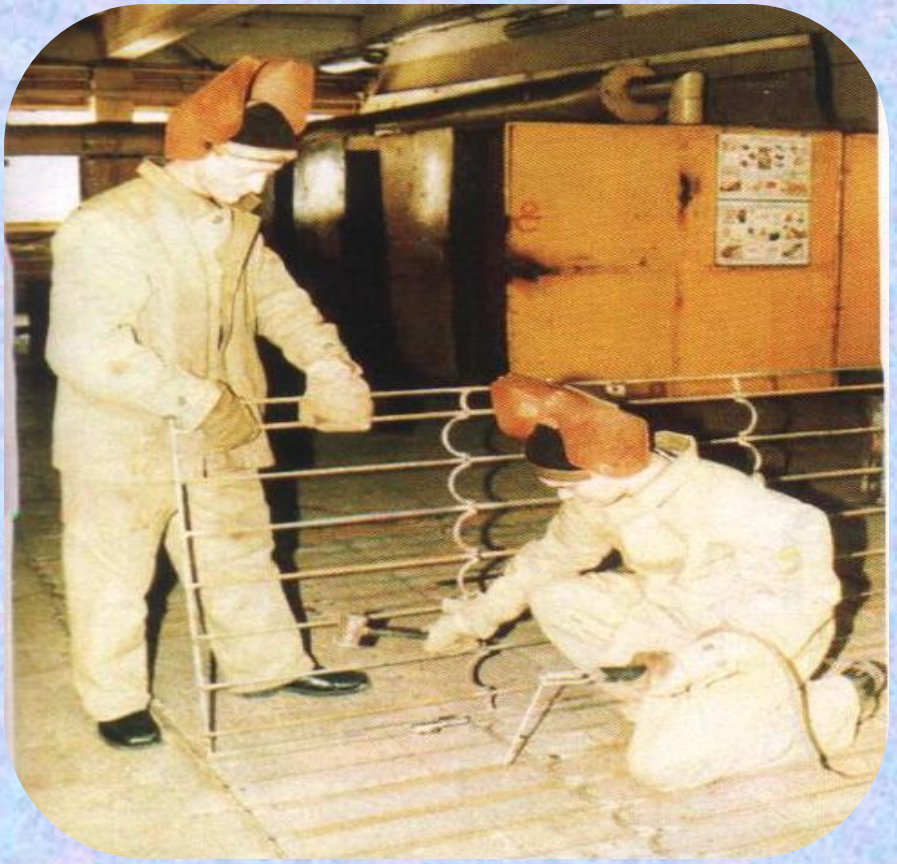

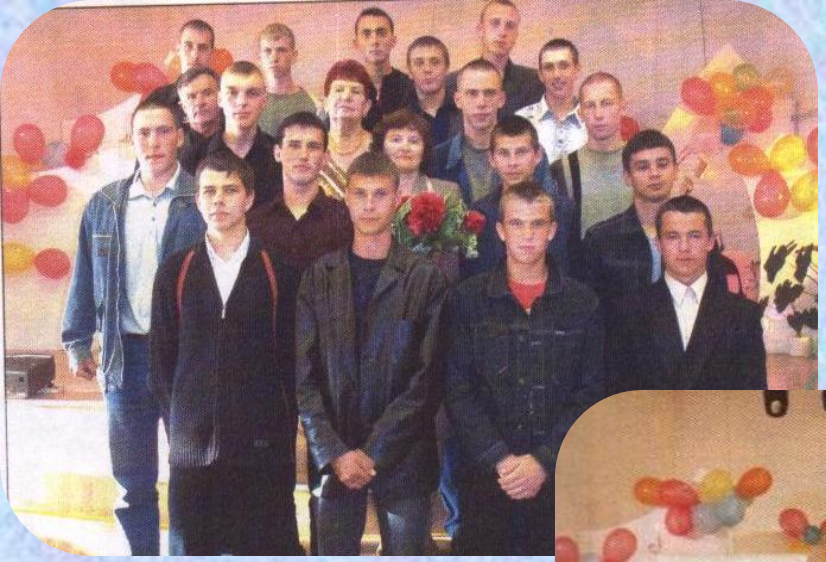

Автомеханики

Повара

Комерсанты в торговле

Сварщики

Наши выпускники успешны в жизни, работе, учебе.

По-разному сложились судьбы. Но у каждого из них осталась частица тепла этих стен.

Некоторые выпускники училища работают в нашем техникуме.

*Елена Александровна*
***Вершинская***
Заместитель директора по учебно-производственной работе

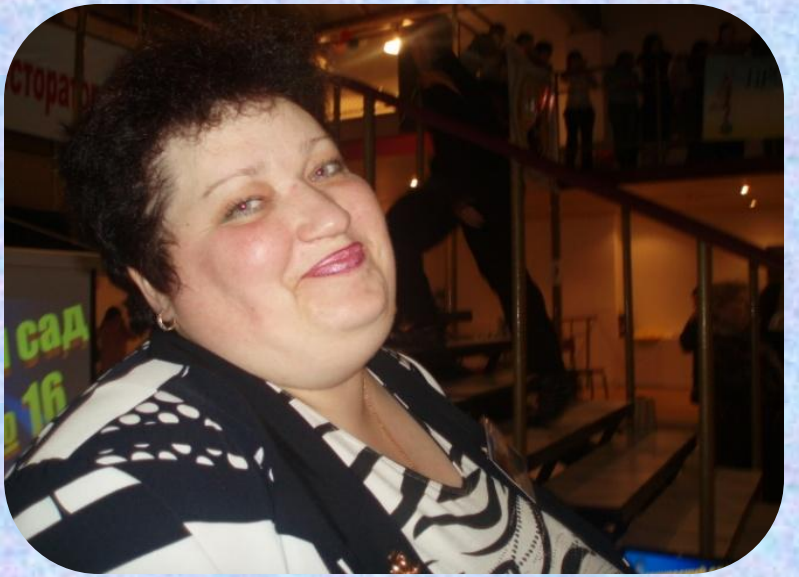

*Ирина Александровна*
***Упатова***
Заведующая столовой

*Виктория Алексеевна*
***Каверзина***
Мастер производственного обучения

*Элла Викторовна*
***Маликова***
Методист ЦПО

*Александр Анатольевич*
***Уваркин***
Мастер производственного обучения

# Наши ветераны

История жизни этих людей – это история жизни нашего техникума. Они работают в техникуме более 20 лет, и также каждый из них вложил свой вклад в развитие нашего учебного заведения.

К сожалению на сегодняшний день работает три человека, кому присвоено почетное звание «Ветеран профтехобразования»

**Мария Павловна Якутина**, работает с 1965 г. в прошлом мастер производственного обучения. Кроме звания «Ветеран профтехобразования , она имеет звание «Отличник профтехобразования», а еще М.П. Якутина «Почетный гражданин города».

**Зоя Марьяновна Вторушина**
работает с 1983 г.
преподаватель спецдисциплин по профессии «Продавец, контролер-кассир»

**Галина Владимировна Тюмина**
работает с 1982 г.
на должности заведующий библиотекой.

Байкальский техникум богат ни только историей, но и традициями, а традиции – это связующая нить между разными поколениями.

# *День здоровья* – самая устойчивая и давняя традиция

# *Конкурсы профессионального мастерства учащихся*

***Вручение премии Л.Е. Вокина.*** Премия присуждается учащимся за достижения по одному из предметов в течении года. Впервые премия была вручена в 2001 г.

***Конкурс «Учащийся года»***.

***Конкурс модельеров и портных «Серебряная нить»,*** проводится с марта 2001 г. Имеет статус областного конкурса. Красивое мероприятие, проводится накануне 8 марта.

**Школа ученического Актива Начального Профессионального Образования.**

Мероприятие регионального уровня. Родилось у нас на Байкале в 2003 г.

# Учебные занятия

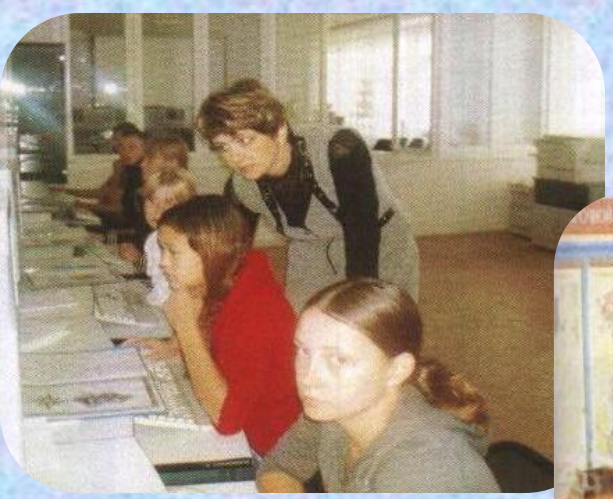

# Спортивные вехи

# *Музей истории техникума*

**Открыт к 45-летию в 2009 году**

# *Памятная доска Л.Е. Вокину и С. А. Антончик*

# Ботанический сад

История техникума – это длинная дорога жизни. Поисково-исследовательская деятельность в процессе работы дала нам возможность приобрести новые знания об истории нашего техникума от истоков до сегодняшнего дня.

# Использованные источники


1. Архив техникума.
2. Личные архивы ветеранов ПТО.
3. Альбом-сборник «Время выбрало нас» - ГОУ НПО ПУ № 16, 2009.
4. www.btotis.ru

Благодарим за предоставление информации:

**Якутину М.П., Тюмину Г.В., Вторушину З.М.**

а также:

**Константинову С.И.**

**Носкову А.А.**

**Вершинскую Е.А.**

**Богомолову С.В.**

# Спасибо за внимание!