ПРОФЕССИОНАЛЬНЫЙ ЕЖЕНЕДЕЛЬНЫЙ ЖУРНАЛ студентов
БТОТиС Байкальск
БТОТиС
Выпускается с 1 Сентября 2000 г.

События предстоящей недели

10 февраля, четверг

15.00 - Оргкомитет конкурса «Серебряная нить»

11 февраля, четверг

15.00 - Совет студентов

- Выпуск газеты «Профессиональный Ёж»

Февраль						
ПН	1	8	15	22		
ВТ	2	9	16	23		
СР	3	10	17	24		
ЧТ	4	11	18	25		
ПТ	5	12	19	26		
СБ	6	13	20	27		
ВС	7	14	21	28		

ПРОФ ТЕХ СПО 2020
ОБРАЗОВАНИЕ

Региональный чемпионат «Молодые профессионалы»

В номере

– стр. 1-2 VI Региональный чемпионат

– стр. 3 Встреча с представителями НОО

– стр. 4 Из жизни студента

В Приангарье вот уже шестой раз стартует Региональный чемпионат «Молодые профессионалы». Уникальное соревнование среди рабочих профессий будет проходить с 1 по 5 марта текущего года. Соревноваться студенты средних профессиональных образовательных учреждений области и школьники будут по 47-ми компетенциям. Специалистам в категории от 16 до 22 лет предложено более 30-ти направлений. Среди них администрирование отеля, сварочные технологии, облицовка плиткой, кузовной ремонт, веб-дизайн и разработка, электромонтаж, кирпичная кладка, дошкольное образование и многое другое. Ребята в возрасте до 16 лет будут оттачивать мастерство в поварском деле, парикмахерском искусстве, инженерном дизайне и даже в управлении локомотивом. В 2022 году техникум планирует открыть дополнительную площадку для школьников по компетенции Администрирование отеля. Есть и спецкатегория «Навыки мудрых». Здесь возраст участников от 50-ти лет и старше. Сварочные технологии, поварское дело, дошкольное воспитание и охрана труда – направления, где участники предпенсионного возраста могут не просто получить новые знания, но и даже найти новую профессию.

Первые чемпионаты проводились с целью популяризации рабочих профессий и повышения их престижа. Сегодня это эффективный инструмент подготовки кадров в соответствии с мировыми стандартами и потребностями новых высокотехнологичных производств. В Слюдянском районе чемпионат пройдет на базе Байкальского техникума отраслевых технологий и сервиса по компетенции Администрирование отеля, всего зарегистрировалось 5 участников от учреждений СПО Иркутской области, а также специалисты предприятий гостиничного сервиса. В церемонии открытия, которая состоится 1 марта, примут участие областное правительство, министерство образование Иркутской области, работодатели. Кроме того, определена деловая программа чемпионата рабочих профессий с участием школьников, студентов и педагогов. Как отмечают организаторы, чемпионат не только помогает подросткам определиться с будущей профессией, но и внедряет в систему отечественного образования лучшие международные практики. Победители регионального этапа пройдут в отборочный этап на Национальный чемпионат «Молодые профессионалы». Это самые масштабные в России соревнования профессионального мастерства по стандартам WorldSkills. Индустрия гостеприимства – одна из самых привлекательных в плане карьерного развития. Она активно растет и уже через 5 лет в странах мира количество сотрудников отелей, ресторанов, туристических компаний, ивент-агентств достигнет порядка 350 миллионов. Многообещающая цифра. Среди главных навыков менеджера гостиницы стоит выделить умение находить общий язык с людьми (как подчиненными, так и гостями), вести телефонные переговоры, решать (предотвращать) конфликтные ситуации, а также требуется знание английского языка. Следует отметить, что 80% заданий по компетенции Администрирование отеля выполняются на английском языке.

Конкурс на предоставление грантов

В рамках второго конкурса на предоставление грантов Президента Российской Федерации на развитие гражданского общества в 2021 году Президента Российской Федерации в Байкальском техникуме состоялась встреча студентов с представителями некоммерческих общественных организаций.

Студенческое самоуправление ГАПОУ БТОТиС

Акция «Поздравь солдата!»

К 23 февраля студенты Байкальского техникума приняли участие в ежегодной акции «Поздравь солдата!». Это значит не только собрали сладости и самые необходимые вещи, но и написали тёплые письма, а также сделали яркие поздравительные открытки. Многие наши студенты-юноши по окончании службы рассказывают, как приятно получать гостинцы с родного города от знакомых девчонок!

Студенческий квест

Ко дню студента в общежитии прошёл студенческий квест, который организовали студенты под руководством Шелопугиной Оксаны Олеговны. Таким необычным способом все студенты, проживающие в общежитии, приняли поздравления: вместе прошли испытания, посмеялись от души, посоревновались в конкурсах, разделившись на две команды, и чай с пирогами отведали. Все остались довольны!

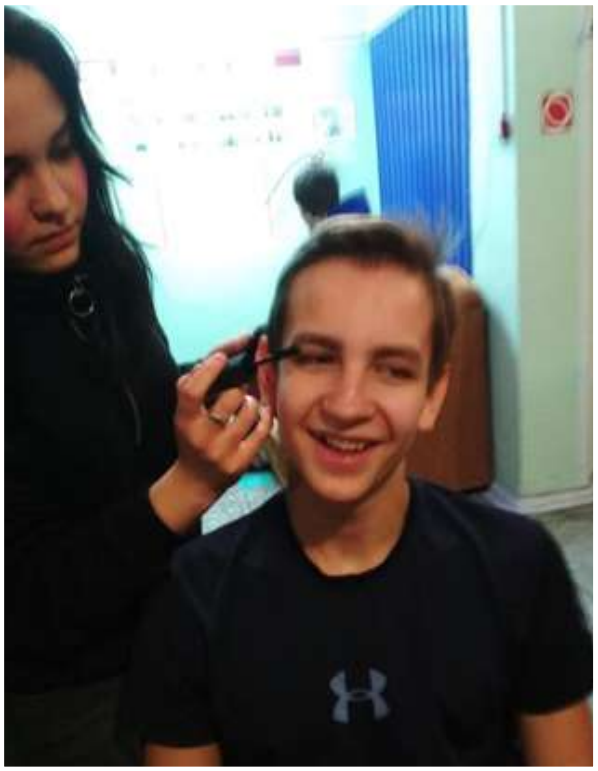

Огнева Алина, студентка гр. ДО-102

ПРЕСС-ЦЕНТР: Учредитель: Студсовет, (телефон: 3-22-57), e-mail: btotis@mail.ru
Набор и редактирование: кружок «Корреспондент», «Пресс-центр»».
Техническое обеспечение: кабинет информатики (№10). За достоверность информации ответственность несет автор. Главный редактор – С. В. Богомолова

4 стр. №17 (498)
от 05.02.2021 года
www.btotis.ru